

COMMISSARIO DELEGATO

EMERGENZA SISMA REGIONE EMILIA ROMAGNA AI SENSI DELL'ART.1 COMMA 2 DEL D.L. N. 74/2012

STRUTTURA TECNICA COMMISSARIO DELEGATO

COMUNE DI CAMPOSANTO (MO)

PROGETTO E REALIZZAZIONE DI 2 EDIFICI SCOLASTICI-
ADEGUAMENTO DELL' EST ESISTENTE E RIQUALIFICAZIONE
URBANA DEI RELATIVI COLLEGAMENTI CICLO-PEDONALI.

PROGETTO PRELIMINARE

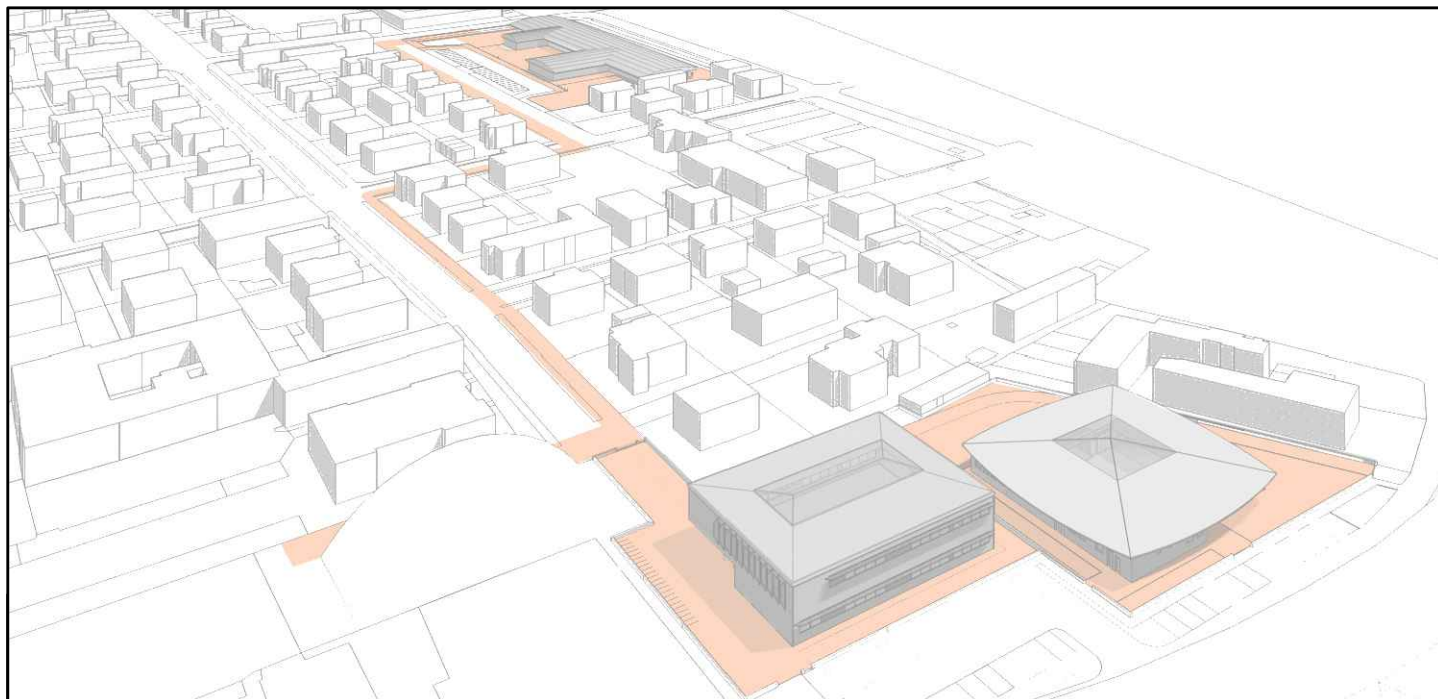

IL R.U.P.

Ing. Manuela Manenti

IL PROGETTISTA

Arch. Alfiero Moretti

GRUPPO DI PROGETTAZIONE

Arch. Michele Mattei
Ing. Mauro Monti
Ing. Dario Benedetto
Ing. Rudy Bertaccini
Arch. Filippo Giacomini
Ing. Graziella Moro
Ing. Susanna Orsi
Ing. Andrea Parenti
Ing. Romano Russo
Ing. Anna Schito
Ing. Silvia Valenti

ELABORATO:

ELABORATI EST ESISTENTE
PREVENZIONE INCENDI

Bologna, Marzo 2015

SCALA:

VARIE

B5.05

SISMA 2012

EDIFICI SCOLASTICI TEMPORANEI (EST)

COMUNE DI CAMPOSANTO

Provincia di Modena

INFANZIA MARGHERITA MARTINI,
SCUOLA SECONDARIA I GRADO GOZZI
E PRIMARIA GIANNONE

LOTTO n.12

**PROGETTO ESECUTIVO DI AMPLIAMENTO
PER LA REALIZZAZIONE DI NUOVE AULE E LABORATORI**

Responsabile Unico del Procedimento Ing. Manuela MANENTI

N. TAVOLA VF 1	TITOLO PLANIMETRIA CON SCHEMA IMPIANTO ANTINCENDIO	ORIENTAMENTO
PROGRESSIVO 14 di -	SCALA 1:200	DATA 19-06-2013
FILE 3834EVF05-DWG		

n°	MODIFICA	REVISIONE	DATA	TECNICO	CONTROLLO	NOTE
		AS BUILT				

IMPRESA APPALTATRICE: **EDILBORGONOV** s.r.l.

PROGETTISTA INDICATO: **ccdp**
centro cooperativo di progettazione sc
architettura ingegneria urbanistica
via Lombardia n. 7, 42124 Reggio Emilia
tel. 0522 950460 / fax 0522 950794, e-mail: info@ccdp.org
C. F. / P. IVA 05474840352
Consulente specializzato per le strutture metalliche:
SCT-Engineering e Ing. Federico SCOTTON - via Delle Grazie n. 6/a, Oderzo (TV)

PROGETTISTI RESPONSABILI:
Responsabile incaricato della integrazione tra le varie prestazioni specialistiche:
Arch. Giorgio MENOZZI

Strutture
Coordinatore sicurezza
in fase di progettazione:
Ing. Enrico ROMBI

Direttore dei lavori:

Impianti:
Ing. Davide BEDOGNI

Coordinatore sicurezza
in fase di esecuzione:

1/2

LEGENDA VIGILI DEL FUOCO E SEGNALETICA DI SICUREZZA

- | | | | |
|--|--|--|----------------------------------|
| | NASPO DN 25 L= 20 m | | CARTELLI "PUNTO DI RACCOLTA" |
| | RETE ANTINCENDIO
TUBO IN PEAD PN16 # 110 | | CARTELLI "ATTACCO MOTOPOMPA" |
| | RETE ANTINCENDIO A VISTA/IN CONTROSOFFITTO
TUBO IN ACCIAIO | | CARTELLI "PULSANTE DI EMERGENZA" |
| | PERCORSO DI ACCOSTAMENTO
AL FABBRICATO DEI MEZZI VVF | | |
| | RETE ANTINCENDIO TRATTI VERTICALI FUORI
TERRA CON TUBO IN ACCIAIO | | |

VIA BARACCA

VIA BARACCA

VIA GARIBALDI

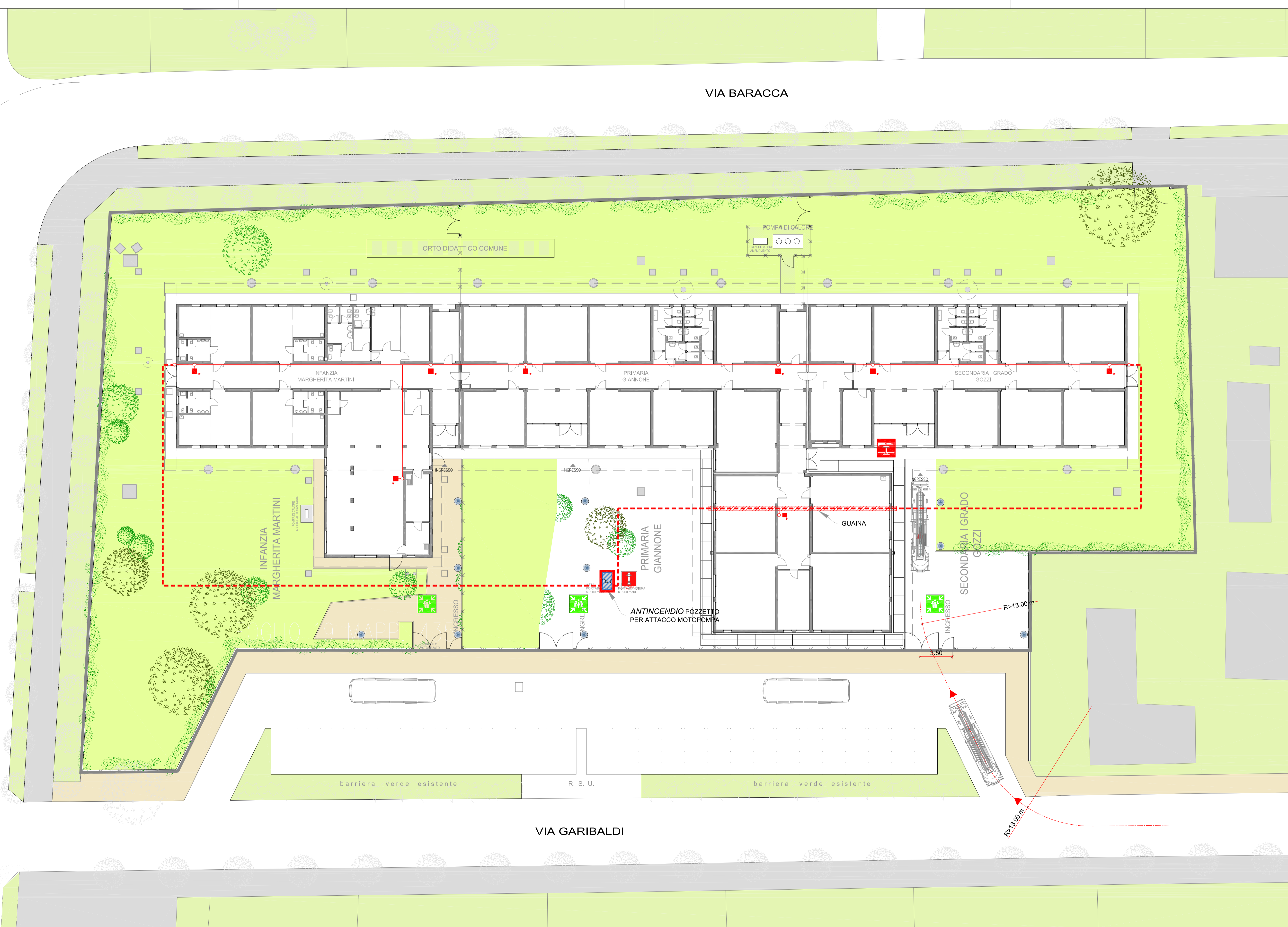

SISMA 2012

EDIFICI SCOLASTICI TEMPORANEI (EST)

COMUNE DI CAMPOSANTO

INFANZIA MARGHERITA MARTINI

SCUOLA SECONDARIA I GRADO GOZZI E PRIMARIA GIANNONE

LOTTO n.12

PROGETTO ESECUTIVO DI AMPLIAMENTO PER LA REALIZZAZIONE DI NUOVE AULE E LABORATORI

Responsabile Unico del Procedimento Ing. Manuela MANENTI

N. TAVOLA: **VF 2** TITOLO: PIANTE DEL PIANO TERRA SIMBOLOGIA PREVENZIONE INCENDI

PROGRESSIVO: 15 d. SEGNALLETICA DI SICUREZZA

SCALA: 1:100

38MEVF06-AS BUILT DWG DATA: 20-01-2014

MODIFICA: REVISIONE: DATA: TECNICO: CONTROLLO: NOTE

AS BUILT

IMPRESA APPALTRICE: **EDILBORGNONI s.r.l.**

PROGETTISTA INDICATO: **ccdp**

PROGETTISTI RESPONSABILI: **AVG. GIORGIO MARIOTTI**

Impianti: Ing. Davide BIDDONI

Coordinatore sicurezza in fase di esecuzione: Ing. Enrico ROMBI

2/2

N° LOC.	LEGENNA DEL LOCALI DESTINAZIONE CIVILE	SUPERFICIE (mq.)	N° LOC.	LEGENNA DEL LOCALI DESTINAZIONE CIVILE	SUPERFICIE (mq.)
SECONDARIA I GRADO GOZZI					
1	PORFICATO D'INGRESSO	16,48	30	EDIFICIO D'INTEGRO	8,45
2	CORRIDOIO	107,88	31	DISTRIBUZIONE COMUNE	96,56
3	AULA 1	39,03	32	AMMONE TILO SPOLIATO	15,92
4	AULA 2	39,03	33	LOCALI TECNICI	18,11
5	AULA 3	39,03	34	SALA INCONTRI / OFFICIO	18,11
6	AULA 4	39,03	35	AGGIORNAMENTO / PRANZO / RIUNIONI	18,11
7	AULA 5	39,03	36	ATTILERI COMUNE	14,42
8a	SERVIZIO IGIENICO	2,58	37	DISPENSARIO	1,40
8b	SERVIZIO IGIENICO	1,10	38	SERVIZIO - SPogliATO N° 5 AUSILIUM	4,29
9	BAGNI UGHI INDEBENTATI	4,07	39	SERVIZIO - SPogliATO N° 10 DOBENT	6,85
10a	SERVIZIO IGIENICO	1,10	40	SERVIZIO IGIENICO	2,20
10b	SERVIZIO IGIENICO	1,10	41	SERVIZIO IGIENICO	2,20
11	SERVIZIO IGIENICO	1,10	42	SERVIZIO IGIENICO	2,20
12	LABORATORIO INFORMATICO	39,03	43	SEZIONE - ATTIVITA' A TAVOLINO	37,09
13	UFFICIO	18,90	44	SEZIONE - ATTIVITA' A TAVOLINO	7,85
	TOTALE	448,26	45	PRANZO / MINI-ATELIER / COORRE	26,73
PRIMARIA GIANNONE					
14	PORFICATO D'INGRESSO	16,48	46	SERVIZIO IGIENICO	7,85
15	CORRIDOIO	107,88	47	SEZIONE - ATTIVITA' A TAVOLINO	37,09
16	AULA 1	39,03	48	SEZIONE - ATTIVITA' A TAVOLINO	7,85
17	AULA 2	39,03	49	PRANZO / MINI-ATELIER / COORRE	26,73
18	AULA 3	39,03	50	SEZIONE - ATTIVITA' A TAVOLINO	37,09
19	AULA 4	39,03	51	SEZIONE - ATTIVITA' A TAVOLINO	37,09
20	AULA 5	39,03	52	SERVIZIO IGIENICO	7,85
21	BAGNI UGHI INDEBENTATI	4,07	53	DISPENSARIO	1,40
22a	SERVIZIO IGIENICO	1,10	54	SEZIONE - ATTIVITA' A TAVOLINO	37,09
22b	SERVIZIO IGIENICO	1,10	55	SEZIONE - ATTIVITA' A TAVOLINO	37,09
23	SERVIZIO IGIENICO	1,10	56	SEZIONE - ATTIVITA' A TAVOLINO	37,09
24	SERVIZIO IGIENICO	1,10	57	SEZIONE - ATTIVITA' A TAVOLINO	37,09
25	AULA 6	39,03	58	LABORATORIO DI MUSICA	49,05
26	AULA 7	39,03	59	LABORATORIO ATTIVITA' ARTISTICHE	49,05
	TOTALE	548,23	60	TOTALE SUPERFICIE NETTA	1896,92



SEGNALLETICA DI SICUREZZA

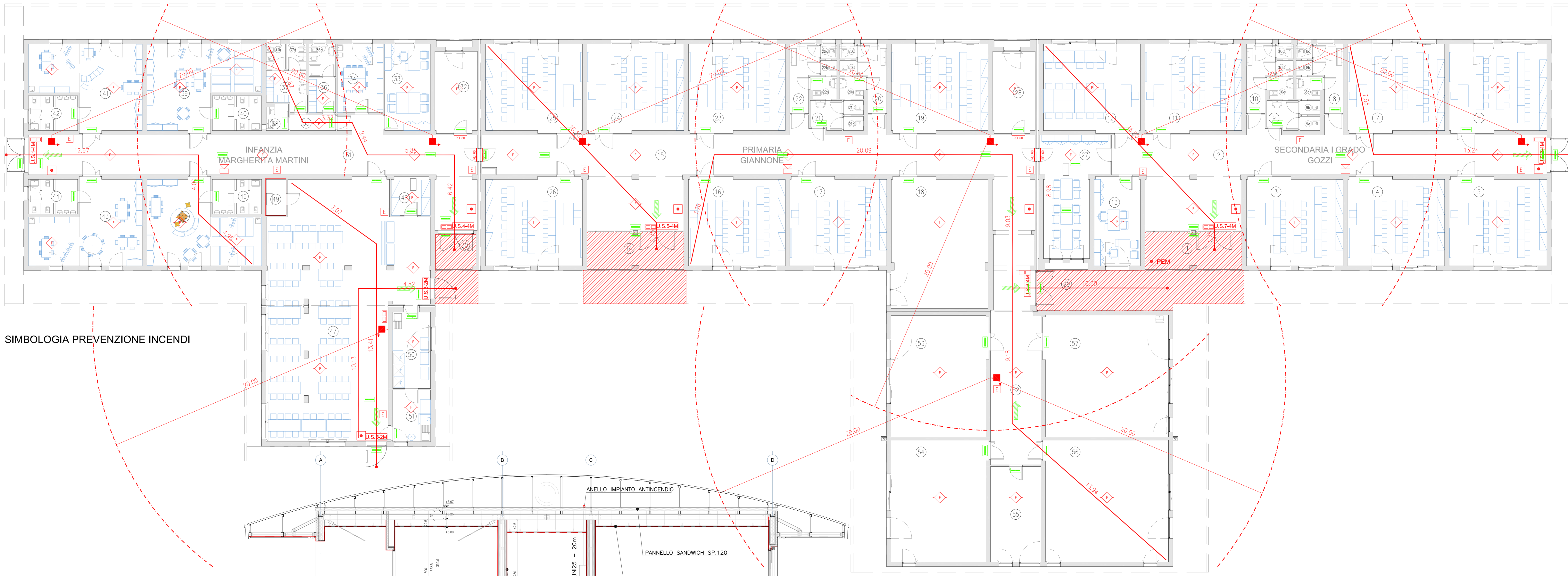

SIMBOLOGIA PREVENZIONE INCENDI

LEGENDA VIGILI DEL FUOCO

- PERCORSO DI UGITA ORIGINALE
- ERIVTE
- MAPPI
- ESTINTORE PORTABILE
- VERIFICA LINGUETTA PERCORSO DI ESCO
- FRADO D'AZIONE DEI MAPPI
- MAPPI AUTOMATICI DI INDEBENTIMENTO
- PULSANTE DI EMERGENZA IN CASSETTA CON VETRO FRANGIBULLE
- PIATTAFORMA DI EMERGENZA
- PULSANTE DI ATTIVAZIONE IMPIANTO ALLARME INCENDIO
- ALLARME INCENDIO SONORO
- TARGA OTTICO-AUDITIVA AUTOMATIZZATA MONTATA CON COLLEGIO DI LINEA ALIMENTAZIONE 240V
- U.S.2-AM IDENTIFICAZIONE UGITE DI EMERGENZA E CARICHI DI STUDIO
- FORTE CON VANTILLO ANTIFUMO
- PIPPA RESISTENTE AL FUOCO (NA = NORMALMENTE APERTA)
- LOCALI ADIBITI A DEPOSITO
- PROTEZIONE DEI RILE STRUTTURE DEL CORRIDOIO IN CORRESPONDENZA DELLE UGITE DI SICUREZZA E MAPPI

LEGENDA DELLA SEGNALLETICA DI SICUREZZA

- MAPPA DI ORIENTAMENTO
- CARTELLO "PUNTO DI RACCOLTA"
- CARTELLO "ESTINTORE PORTABILE"
- CARTELLO "ALLARME INCENDIO"
- CARTELLO "PERCORSO DI ESCO VERSO SINISTRA"
- CARTELLO "USCITA DI EMERGENZA"
- CARTELLO "PERCORSO DI ESCO VERSO DESTRA"
- CARTELLO "PULSANTE DI EMERGENZA"

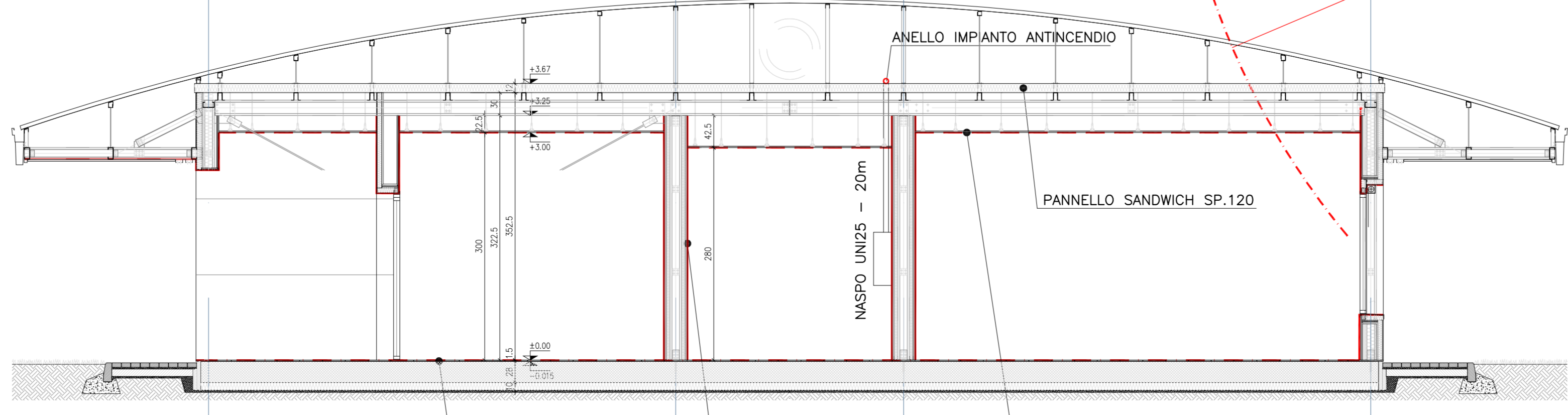

SEZIONE TIPO TRASVERSALE scala 1:50

PANIMENTO INCOMBUSTIBILE IN CERAMICA SU PLATEA IN CALCESTRUZZO ARMATO

PARETI A PROTEZIONE DELLE STRUTTURE VERTICALI E DI CONTROVENTO CERTIFICATE E160 DI CUI ALMENO IL 50% IN CLASSE 0

CONTROSOFFITO A PROTEZIONE DELLE STRUTTURE ORIZZONTALI E DEI CONTROVENTI DI PIANO CERTIFICATO REI60